



Diepeveenstraat 121, 3029 PA Rotterdam

Vraagprijs € 537.500,00 kosten koper

Omschrijving

Diepeveenstraat 121 ROTTERDAM

Schitterend 3-kamer appartement op de 6e verdieping met energielabel A++! Dit energiezuinige top appartement is piekfijn afgewerkt, onderdeel van de nieuwe stads ontwikkeling Diepeveen in Rotterdam West. Er is een moderne open keuken(SieMatic) met kookeiland voorzien van alle inbouwapparatuur, een luxe badkamer en ook nog eens volledig voorzien van vloerverwarming. Daarnaast is de ligging ook nog ideaal met op loopafstand de leukste winkels en een stadspark!

Het appartement heeft een oppervlakte van ca. 91 m², een ruim balkon, een gezamenlijke fietsenstalling alleen voor bewoners, een eigen parkeerplaats met oplaadpunt en een binnentuin exclusief voor de bewoners.

De ligging is zeer goed. Vanaf Diepeveen fiets je in tien minuten naar de binnenstad. Maar ook rondom Diepeveen zijn belangrijke voorzieningen te vinden. Zoals scholen en kinderdagverblijven. Winkels, om je dagelijkse boodschappen te doen. Het Dakpark, om te sporten en ontspannen. En Historisch Delfshaven, waar je tal van café's, restaurants, terrassen en een actieve molen vindt. Bovendien ben je met de tram, metro, bus en snelweg om de hoek, optimaal verbonden met je omgeving.

Indeling:

Begane grond:

Compleet nieuwe entree waar zich de brievenbussen bevinden, de videofooninstallatie, de liften en het trappenhuis. Op de begane grond bevindt zich tevens de gemeenschappelijke fietsenstalling waar u als bewoner gebruik van kunt maken.

6e Verdieping:

Entree, berging met opstelplaats wasmachine en droger, berging voor garderobe en opstelling WTW installatie. Er zijn twee ruime slaapkamers met grote raampartijen. De badkamer is modern uitgevoerd en volledig betegeld met dezelfde tegel als het separate toilet. Er is een ruime inloopdouche met regen- en handdouche, dubbele wastafel met meubel en spiegel met verlichting. Vanuit de hal kom je in de woonkamer. Een zeer lichte living met grote raampartijen en een schuifpui naar het eigen terras. Wat opvalt is het uitzicht over de stad, het groene Dakpark en de skyline van Rotterdam. De open keuken met kookeiland is een lust voor het oog en van alle gemakken voorzien en is strak en modern afgewerkt zoals u dat van een SieMatic keuken mag verwachten. Koken in deze keuken met het uitzicht van een penthouse, het perfecte recept voor een mooi gerecht! De keuken is uiteraard voorzien van hoogwaardige inbouwapparatuur.

Het gehele appartement is voorzien van een fraaie PVC vloer in visgraat motief en vloerverwarming. De wanden zijn grotendeels voorzien van stucwerk.

Bijzonderheden:

- Bouwjaar 2023;
- Woonoppervlak 91m²;
- Energielabel A++;
- Uitzicht op skyline Rotterdam;
- Modern en smaakvol afgewerkt;
- Eigen parkeerplaats in onderbouw;
- V.v.E. bijdrage € 166,62 per maand woning;
- V.v.E. bijdrage € 36,72 per maand stallingsplaats;
- Top verdieping;
- Zo te betrekken;
- Nabij uitvalswegen;
- Nabij winkels en nabij stadspark;
- Verwarming en warmwater via stadsverwarming;
- Volledig voorzien van vloerverwarming en vloerkoeling;
- Gemeenschappelijke fietsenberging;
- Grote binnentuin exclusief voor bewoners;
- Oplevering in overleg.

Interesse in deze woning? Schakel direct uw eigen NVM-aankoopmakelaar in.
Uw NVM-aankoopmakelaar komt op voor uw belang en bespaart u veel tijd, geld en zorgen.

Adressen van collega NVM-aankoopmakelaars in Rotterdam vindt u op Funda.nl.

Deze informatie is door ons met de nodige zorgvuldigheid samengesteld. Onzerzijds wordt echter geen enkele aansprakelijkheid aanvaard voor enige onvolledigheid, onjuistheid of anderszins, dan wel de gevolgen daarvan. Alle opgegeven maten en oppervlakten zijn indicatief.

Koopovereenkomst pas rechtsgeldig na ondertekening:

Een mondelinge overeenstemming tussen de particuliere verkoper en de particuliere koper is niet rechtsgeldig. Met andere woorden: er is geen koop. Er is pas sprake van een rechtsgeldige koop als de particuliere verkoper en de particuliere koper de koopovereenkomst hebben ondertekend. Dit vloeit voort uit artikel 7:2 Burgerlijk Wetboek. Een bevestiging van de mondelinge overeenstemming per e-mail of een toegestuurd concept van de koopovereenkomst wordt overigens niet gezien als een 'ondertekende koopovereenkomst'.

Kenmerken

Object gegevens	
Soort appartement	Portiekflat
Open portiek	Nee
Bouwjaar	2023

Maten object	
Aantal kamers	3 kamers
Aantal slaapkamers	2 slaapkamer(s)
Inhoud woning	304 m ³
Gebruiksoppervlakte woonfunctie	91 m ²
Woonkamer	25 m ²

Details	
Ligging	Aan rustige weg, in woonwijk, vrij uitzicht
Voorzieningen	Mechanische ventilatie, Lift, Balansventilatie, Natuurlijke ventilatie
Keurmerken	SWK Garantiecertificaat
Schuur / berging	Inpandig
Garage	Parkeerkelder
Kabel	Nee
Buitenzonwering	Nee

Energie	
Energielabel	A++
Verwarming	Stadsverwarming
Warmwater	Stadsverwarming

Tuin gegevens	
Tuin	Zonneterras
Tuin diepte (cm)	240
Tuin breedte (cm)	350
Hoofdtuin	Zonneterras
Positie	Noord, Oost
Kwaliteit	Fraai aangelegd

Foto's



Diepeveenstraat 121 - 3029 PA Rotterdam

Kleurrijk NVM Makelaars & Taxateurs
Zoetermeer B.V.
Willem Dreeslaan 214
2729 NJ, ZOETERMEER
Tel: 079-2033059
E-mail: info@kleurrijkmakelaars.nl
www.kleurrijkmakelaars.nl

Foto's



Diepeveenstraat 121 - 3029 PA Rotterdam

Kleurrijk NVM Makelaars & Taxateurs
Zoetermeer B.V.
Willem Dreeslaan 214
2729 NJ, ZOETERMEER
Tel: 079-2033059
E-mail: info@kleurrijkmakelaars.nl
www.kleurrijkmakelaars.nl

Foto's



Foto's



Diepeveenstraat 121 - 3029 PA Rotterdam

Kleurrijk NVM Makelaars & Taxateurs
Zoetermeer B.V.
Willem Dreeslaan 214
2729 NJ, ZOETERMEER
Tel: 079-2033059
E-mail: info@kleurrijkmakelaars.nl
www.kleurrijkmakelaars.nl

Foto's



Diepeveenstraat 121 - 3029 PA Rotterdam

Kleurrijk NVM Makelaars & Taxateurs
Zoetermeer B.V.
Willem Dreeslaan 214
2729 NJ, ZOETERMEER
Tel: 079-2033059
E-mail: info@kleurrijkmakelaars.nl
www.kleurrijkmakelaars.nl

Foto's



Diepeveenstraat 121 - 3029 PA Rotterdam

Kleurrijk NVM Makelaars & Taxateurs
Zoetermeer B.V.
Willem Dreeslaan 214
2729 NJ, ZOETERMEER
Tel: 079-2033059
E-mail: info@kleurrijkmakelaars.nl
www.kleurrijkmakelaars.nl

Foto's



Diepeveenstraat 121 - 3029 PA Rotterdam

Kleurrijk NVM Makelaars & Taxateurs
Zoetermeer B.V.
Willem Dreeslaan 214
2729 NJ, ZOETERMEER
Tel: 079-2033059
E-mail: info@kleurrijkmakelaars.nl
www.kleurrijkmakelaars.nl

Plattegrond



Appartement

Diepeveenstraat 121 - 3029 PA Rotterdam

Kleurrijk NVM Makelaars & Taxateurs
Zoetermeer B.V.
Willem Dreeslaan 214
2729 NJ, ZOETERMEER
Tel: 079-2033059
E-mail: info@kleurrijkmakelaars.nl
www.kleurrijkmakelaars.nl

Plattegrond

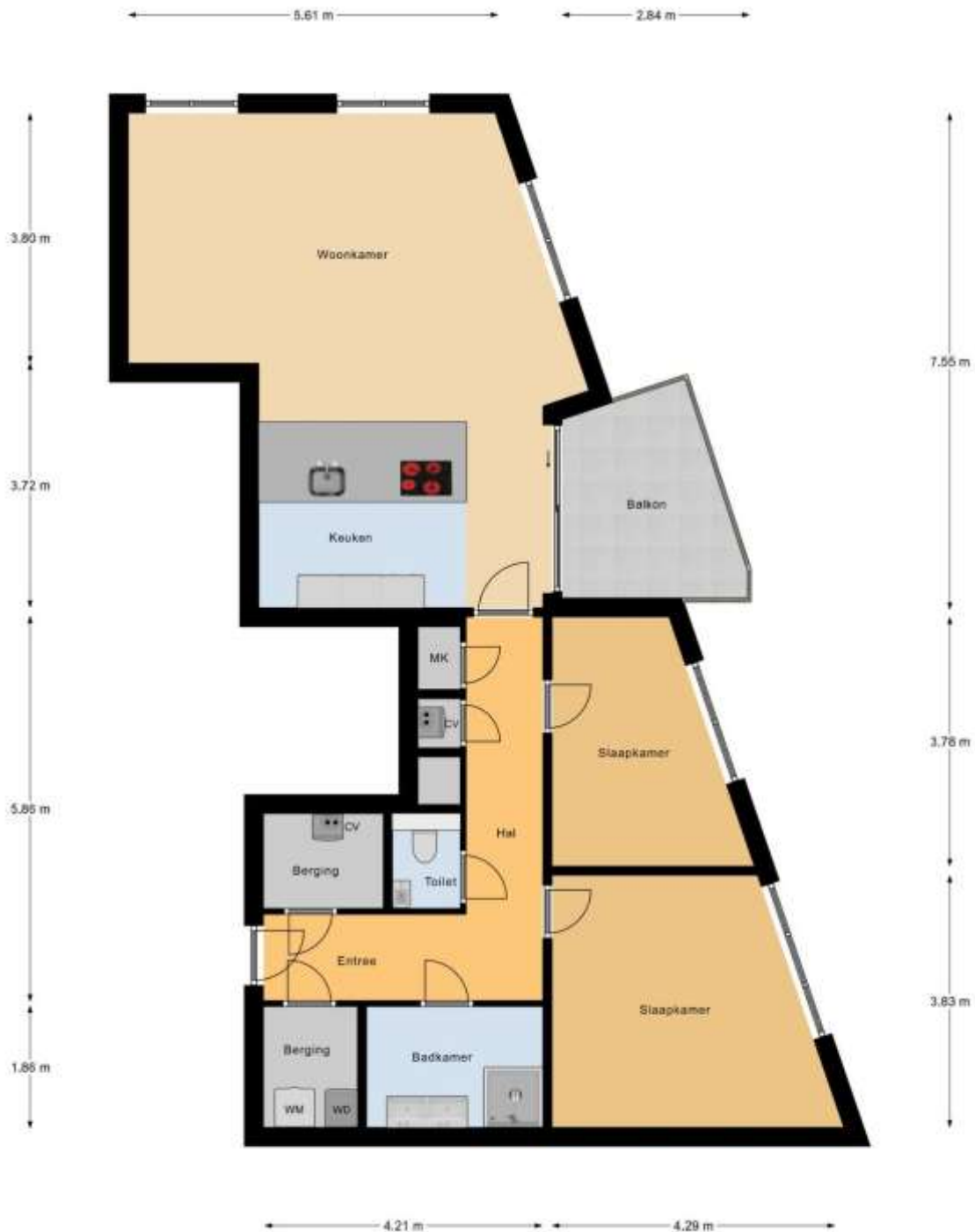

Appartement

Diepeveenstraat 121 - 3029 PA Rotterdam

Kleurrijk NVM Makelaars & Taxateurs
Zoetermeer B.V.
 Willem Dreeslaan 214
 2729 NJ, ZOETERMEER
 Tel: 079-2033059
 E-mail: info@kleurrijkmakelaars.nl
www.kleurrijkmakelaars.nl



Kadastrale gegevens

Adres	Diepeveenstraat 121
Postcode / Plaats	3029 PA Rotterdam
Gemeente	Rotterdam
Sectie / Perceel	AA / 3041
Indexnummer	108
Soort	Volle eigendom

Kadastrale gegevens

Adres	Diepeveenstraat 121
Postcode / Plaats	3029 PA Rotterdam
Gemeente	Rotterdam
Sectie / Perceel	AA / 3041
Indexnummer	152
Soort	Volle eigendom

Diepeveenstraat 121 - 3029 PA Rotterdam

Kleurrijk NVM Makelaars & Taxateurs
Zoetermeer B.V.
Willem Dreeslaan 214
2729 NJ, ZOETERMEER
Tel: 079-2033059
E-mail: info@kleurrijkmakelaars.nl
www.kleurrijkmakelaars.nl

Locatie

Adres gegevens	
Adres	Diepeveenstraat 121
Postcode / plaats	3029 PA Rotterdam
Provincie	Zuid-Holland

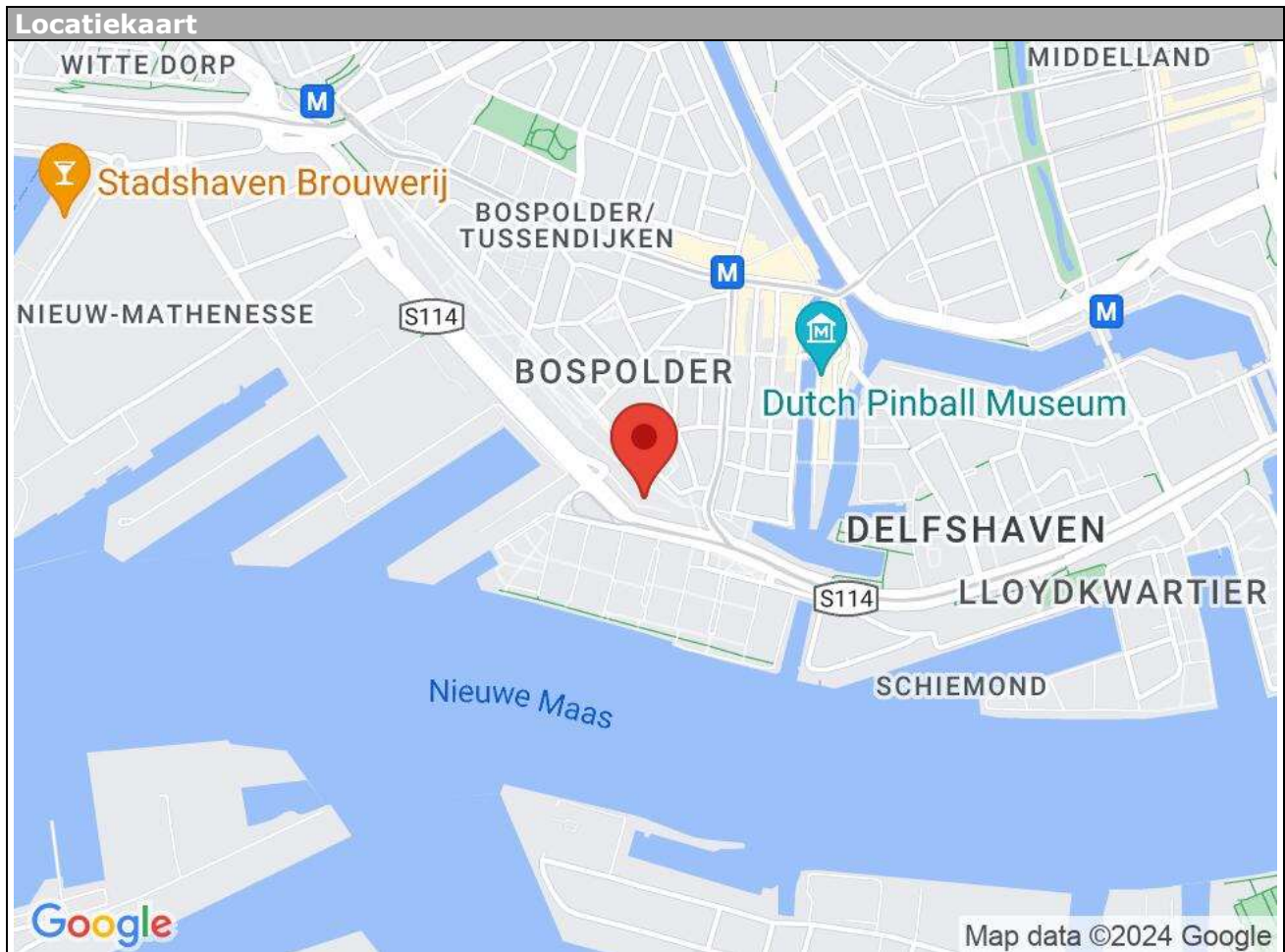

Diepeveenstraat 121 - 3029 PA Rotterdam

Kleurrijk NVM Makelaars & Taxateurs
Zoetermeer B.V.
Willem Dreeslaan 214
2729 NJ, ZOETERMEER
Tel: 079-2033059
E-mail: info@kleurrijkmakelaars.nl
www.kleurrijkmakelaars.nl

Lijst van zaken

	Blijft achter	Gaat mee	Kan worden overgenomen	n.v.t.
Woning				
<i>Interieur</i>				
Verlichting, te weten:				
- Inbouwspots/dimmers	<input type="checkbox"/>	<input type="checkbox"/>	<input type="checkbox"/>	<input checked="" type="checkbox"/>
- Opbouwspots/armaturen/lampen/dimmers	<input type="checkbox"/>	<input type="checkbox"/>	<input type="checkbox"/>	<input checked="" type="checkbox"/>
- Losse (hang)lampen	<input type="checkbox"/>	<input checked="" type="checkbox"/>	<input type="checkbox"/>	<input type="checkbox"/>
(Losse)kasten, legplanken, te weten:				
- 7-deurs pax kast zeegroen	<input type="checkbox"/>	<input type="checkbox"/>	<input checked="" type="checkbox"/>	<input type="checkbox"/>
-	<input type="checkbox"/>	<input type="checkbox"/>	<input type="checkbox"/>	<input checked="" type="checkbox"/>
Raamdecoratie/zonwering binnen, te weten:				
- Gordijnrails	<input type="checkbox"/>	<input type="checkbox"/>	<input checked="" type="checkbox"/>	<input type="checkbox"/>
- Gordijnen	<input type="checkbox"/>	<input type="checkbox"/>	<input checked="" type="checkbox"/>	<input type="checkbox"/>
- Overgordijnen	<input type="checkbox"/>	<input type="checkbox"/>	<input type="checkbox"/>	<input checked="" type="checkbox"/>
- Vitrages	<input type="checkbox"/>	<input type="checkbox"/>	<input type="checkbox"/>	<input checked="" type="checkbox"/>
- Rolgordijnen	<input type="checkbox"/>	<input type="checkbox"/>	<input type="checkbox"/>	<input checked="" type="checkbox"/>
- Lamellen	<input type="checkbox"/>	<input type="checkbox"/>	<input type="checkbox"/>	<input checked="" type="checkbox"/>
- Jaloezieën	<input type="checkbox"/>	<input type="checkbox"/>	<input checked="" type="checkbox"/>	<input type="checkbox"/>
- (Losse) horren/rolhorren	<input type="checkbox"/>	<input type="checkbox"/>	<input type="checkbox"/>	<input checked="" type="checkbox"/>
Vloerdecoratie, te weten:				
- Vloerbedekking	<input type="checkbox"/>	<input type="checkbox"/>	<input type="checkbox"/>	<input checked="" type="checkbox"/>
- Parketvloer	<input type="checkbox"/>	<input type="checkbox"/>	<input type="checkbox"/>	<input checked="" type="checkbox"/>
- Houten vloer(delen)	<input type="checkbox"/>	<input type="checkbox"/>	<input type="checkbox"/>	<input checked="" type="checkbox"/>
- Laminaat	<input type="checkbox"/>	<input type="checkbox"/>	<input type="checkbox"/>	<input checked="" type="checkbox"/>
- Plavuizen	<input type="checkbox"/>	<input type="checkbox"/>	<input type="checkbox"/>	<input checked="" type="checkbox"/>
- PVC	<input checked="" type="checkbox"/>	<input type="checkbox"/>	<input type="checkbox"/>	<input type="checkbox"/>
(Voorzet) openhaard met toebehoren	<input type="checkbox"/>	<input type="checkbox"/>	<input type="checkbox"/>	<input checked="" type="checkbox"/>
Allesbrander	<input type="checkbox"/>	<input type="checkbox"/>	<input type="checkbox"/>	<input checked="" type="checkbox"/>
Houtkachel	<input type="checkbox"/>	<input type="checkbox"/>	<input type="checkbox"/>	<input checked="" type="checkbox"/>
(Gas)kachels	<input type="checkbox"/>	<input type="checkbox"/>	<input type="checkbox"/>	<input checked="" type="checkbox"/>

	Blijft achter	Gaat mee	Kan worden overgenomen	n.v.t.
Designradiator(en)	<input type="checkbox"/>	<input type="checkbox"/>	<input type="checkbox"/>	<input checked="" type="checkbox"/>
Radiatorafwerking	<input type="checkbox"/>	<input type="checkbox"/>	<input type="checkbox"/>	<input checked="" type="checkbox"/>
Overig, te weten:				
- Spiegelwanden	<input type="checkbox"/>	<input type="checkbox"/>	<input type="checkbox"/>	<input checked="" type="checkbox"/>
- Schilderij ophangstelsysteem	<input type="checkbox"/>	<input type="checkbox"/>	<input type="checkbox"/>	<input checked="" type="checkbox"/>

Keuken

Keukenblok (met bovenkasten)	<input checked="" type="checkbox"/>	<input type="checkbox"/>	<input type="checkbox"/>	<input type="checkbox"/>
Keuken (inbouw)apparatuur, te weten:				
- Kookplaat	<input checked="" type="checkbox"/>	<input type="checkbox"/>	<input type="checkbox"/>	<input type="checkbox"/>
- (Gas)fornuis	<input type="checkbox"/>	<input type="checkbox"/>	<input type="checkbox"/>	<input checked="" type="checkbox"/>
- Afzuigkap	<input checked="" type="checkbox"/>	<input type="checkbox"/>	<input type="checkbox"/>	<input type="checkbox"/>
- Magnetron	<input type="checkbox"/>	<input type="checkbox"/>	<input type="checkbox"/>	<input checked="" type="checkbox"/>
- Oven	<input checked="" type="checkbox"/>	<input type="checkbox"/>	<input type="checkbox"/>	<input type="checkbox"/>
- Combi-oven/combimagnetron	<input type="checkbox"/>	<input type="checkbox"/>	<input type="checkbox"/>	<input checked="" type="checkbox"/>
- Koelkast	<input type="checkbox"/>	<input type="checkbox"/>	<input type="checkbox"/>	<input checked="" type="checkbox"/>
- Vriezer	<input type="checkbox"/>	<input type="checkbox"/>	<input type="checkbox"/>	<input checked="" type="checkbox"/>
- Koel-vriescombinatie	<input checked="" type="checkbox"/>	<input type="checkbox"/>	<input type="checkbox"/>	<input type="checkbox"/>
- Vaatwasser	<input checked="" type="checkbox"/>	<input type="checkbox"/>	<input type="checkbox"/>	<input type="checkbox"/>
- Quooker	<input checked="" type="checkbox"/>	<input type="checkbox"/>	<input type="checkbox"/>	<input type="checkbox"/>
- Koffiezetapparaat	<input type="checkbox"/>	<input type="checkbox"/>	<input type="checkbox"/>	<input checked="" type="checkbox"/>
Keukenaccessoires, te weten:				

Sanitair/sauna

Toilet met de volgende toebehoren:				
- Toilet	<input checked="" type="checkbox"/>	<input type="checkbox"/>	<input type="checkbox"/>	<input type="checkbox"/>
- Toilethouder	<input checked="" type="checkbox"/>	<input type="checkbox"/>	<input type="checkbox"/>	<input type="checkbox"/>
- Toiletborstel(houder)	<input type="checkbox"/>	<input checked="" type="checkbox"/>	<input type="checkbox"/>	<input type="checkbox"/>
- Fontein	<input checked="" type="checkbox"/>	<input type="checkbox"/>	<input type="checkbox"/>	<input type="checkbox"/>

	Blijft achter	Gaat mee	Kan worden overgenomen	n.v.t.
- spiegel	<input checked="" type="checkbox"/>	<input type="checkbox"/>	<input type="checkbox"/>	<input type="checkbox"/>
Badkamer met de volgende toebehoren:				
- Ligbad	<input type="checkbox"/>	<input type="checkbox"/>	<input type="checkbox"/>	<input checked="" type="checkbox"/>
- Jacuzzi/whirlpool	<input type="checkbox"/>	<input type="checkbox"/>	<input type="checkbox"/>	<input checked="" type="checkbox"/>
- Douche (cabine/scherm)	<input checked="" type="checkbox"/>	<input type="checkbox"/>	<input type="checkbox"/>	<input type="checkbox"/>
- Stoomdouche (cabine)	<input type="checkbox"/>	<input type="checkbox"/>	<input type="checkbox"/>	<input checked="" type="checkbox"/>
- Wastafel	<input type="checkbox"/>	<input type="checkbox"/>	<input type="checkbox"/>	<input checked="" type="checkbox"/>
- Wastafelmeubel	<input checked="" type="checkbox"/>	<input type="checkbox"/>	<input type="checkbox"/>	<input type="checkbox"/>
- Planchet	<input type="checkbox"/>	<input type="checkbox"/>	<input type="checkbox"/>	<input checked="" type="checkbox"/>
- Toiletkast	<input type="checkbox"/>	<input type="checkbox"/>	<input type="checkbox"/>	<input checked="" type="checkbox"/>
- Toilet	<input type="checkbox"/>	<input type="checkbox"/>	<input type="checkbox"/>	<input checked="" type="checkbox"/>
- Toilethouder	<input type="checkbox"/>	<input type="checkbox"/>	<input type="checkbox"/>	<input checked="" type="checkbox"/>
- Toiletborstel(houder)	<input type="checkbox"/>	<input type="checkbox"/>	<input type="checkbox"/>	<input checked="" type="checkbox"/>
- Spiegel	<input checked="" type="checkbox"/>	<input type="checkbox"/>	<input type="checkbox"/>	<input type="checkbox"/>
Sauna met toebehoren	<input type="checkbox"/>	<input type="checkbox"/>	<input type="checkbox"/>	<input checked="" type="checkbox"/>
<i>Exterieur/installaties/veiligheid/energiebesparing</i>				
Schotel/antenne	<input type="checkbox"/>	<input type="checkbox"/>	<input type="checkbox"/>	<input checked="" type="checkbox"/>
Brievenbus	<input checked="" type="checkbox"/>	<input type="checkbox"/>	<input type="checkbox"/>	<input type="checkbox"/>
Kluis	<input type="checkbox"/>	<input type="checkbox"/>	<input type="checkbox"/>	<input checked="" type="checkbox"/>
(Voordeur)bel	<input checked="" type="checkbox"/>	<input type="checkbox"/>	<input type="checkbox"/>	<input type="checkbox"/>
Alarminstallatie	<input type="checkbox"/>	<input type="checkbox"/>	<input type="checkbox"/>	<input checked="" type="checkbox"/>
(Veiligheids)sloten en overige inbraakpreventie	<input type="checkbox"/>	<input type="checkbox"/>	<input type="checkbox"/>	<input checked="" type="checkbox"/>
Rookmelders	<input checked="" type="checkbox"/>	<input type="checkbox"/>	<input type="checkbox"/>	<input type="checkbox"/>
(Klok)thermostaat	<input checked="" type="checkbox"/>	<input type="checkbox"/>	<input type="checkbox"/>	<input type="checkbox"/>
Airconditioning	<input type="checkbox"/>	<input type="checkbox"/>	<input type="checkbox"/>	<input checked="" type="checkbox"/>
Warmwatervoorziening, te weten:				
- CV-installatie	<input type="checkbox"/>	<input type="checkbox"/>	<input type="checkbox"/>	<input checked="" type="checkbox"/>
- Boiler	<input type="checkbox"/>	<input type="checkbox"/>	<input type="checkbox"/>	<input checked="" type="checkbox"/>
- Geiser	<input type="checkbox"/>	<input type="checkbox"/>	<input type="checkbox"/>	<input checked="" type="checkbox"/>
- Stadsverwarming / vloerverwarming	<input checked="" type="checkbox"/>	<input type="checkbox"/>	<input type="checkbox"/>	<input type="checkbox"/>
Screens	<input type="checkbox"/>	<input type="checkbox"/>	<input type="checkbox"/>	<input checked="" type="checkbox"/>
Rolluiken	<input type="checkbox"/>	<input type="checkbox"/>	<input type="checkbox"/>	<input checked="" type="checkbox"/>
Zonwering buiten	<input type="checkbox"/>	<input type="checkbox"/>	<input type="checkbox"/>	<input checked="" type="checkbox"/>
Isolatievoorzieningen (voorzetramen/radiatorfolie etc.), te weten:				

	Blijft achter	Gaat mee	Kan worden overgenomen	n.v.t.
Telefoonaansluiting/internetaansluiting	<input checked="" type="checkbox"/>	<input type="checkbox"/>	<input type="checkbox"/>	<input type="checkbox"/>
Veiligheidsschakelaar wasautomaat	<input type="checkbox"/>	<input type="checkbox"/>	<input type="checkbox"/>	<input checked="" type="checkbox"/>
Waterslot wasautomaat	<input type="checkbox"/>	<input type="checkbox"/>	<input type="checkbox"/>	<input checked="" type="checkbox"/>
Zonnepanelen	<input type="checkbox"/>	<input type="checkbox"/>	<input type="checkbox"/>	<input checked="" type="checkbox"/>
Oplaadpunt elektrische auto	<input checked="" type="checkbox"/>	<input type="checkbox"/>	<input type="checkbox"/>	<input type="checkbox"/>

Tuin

Inrichting

Tuinaanleg/bestrating	<input type="checkbox"/>	<input type="checkbox"/>	<input type="checkbox"/>	<input checked="" type="checkbox"/>
Beplanting	<input type="checkbox"/>	<input type="checkbox"/>	<input type="checkbox"/>	<input checked="" type="checkbox"/>
	<input type="checkbox"/>	<input type="checkbox"/>	<input type="checkbox"/>	<input checked="" type="checkbox"/>

Verlichting/installaties

Buitenverlichting	<input type="checkbox"/>	<input type="checkbox"/>	<input type="checkbox"/>	<input checked="" type="checkbox"/>
Tijd- of schemerschakelaar/bewegingsmelder	<input type="checkbox"/>	<input type="checkbox"/>	<input type="checkbox"/>	<input checked="" type="checkbox"/>

Bebouwing

Tuinhuis/buitenberging	<input type="checkbox"/>	<input type="checkbox"/>	<input type="checkbox"/>	<input checked="" type="checkbox"/>
Kasten/werkbank in tuinhuis/berging	<input type="checkbox"/>	<input type="checkbox"/>	<input type="checkbox"/>	<input checked="" type="checkbox"/>
(Broei)kas	<input type="checkbox"/>	<input type="checkbox"/>	<input type="checkbox"/>	<input checked="" type="checkbox"/>

Overig

Overige tuin, te weten:				
- (Sier)hek	<input type="checkbox"/>	<input type="checkbox"/>	<input type="checkbox"/>	<input checked="" type="checkbox"/>
- Vlaggenmast(houder)	<input type="checkbox"/>	<input type="checkbox"/>	<input type="checkbox"/>	<input checked="" type="checkbox"/>

Overig

Zijn er zaken die geen eigendom zijn van verkoper omdat er sprake is van een leasecontract of huurcontract. Zo ja, neemt verkoper de zaak mee of wordt het betreffende contract overgenomen?	Ja	Nee	Gaat mee	Moet worden overgenomen
CV	<input type="checkbox"/>	<input checked="" type="checkbox"/>	<input type="checkbox"/>	<input type="checkbox"/>
Boiler	<input type="checkbox"/>	<input checked="" type="checkbox"/>	<input type="checkbox"/>	<input type="checkbox"/>
Zonnepanelen	<input type="checkbox"/>	<input checked="" type="checkbox"/>	<input type="checkbox"/>	<input type="checkbox"/>
Bijlage(n) over te nemen contracten:				

Wat leuk dat je interesse hebt in één van onze woningen !

ONZE VERKOOPVOORWAARDEN EN PROCEDURES

Verkooppresentatie

Deze woningbrochure is informatief en slechts bedoeld als een uitnodiging tot het bezichtigen van de woning en/of als een uitnodiging tot het doen van een voorstel op de woning. Ondanks dat de brochure met de grootste zorg is samengesteld zijn alle maten indicatief en wijzigingen voorbehouden.

Bieden

Een bod kan je doen **via je Move-account** voor deze woning. Daarmee worden alle zaken handig op 1 locatie voor jouzelf en voor ons geregistreerd.

Bij het doen van een bod dienen eventueel op te nemen voorbehouden (zoals het verkrijgen van een hypotheek, bouwtechnische keuring ed.) kenbaar gemaakt te worden. Verkoper behoudt zich uitdrukkelijk het recht voor, de woning te gunnen aan de gegadigde van zijn/haar keuze.

Koopovereenkomst pas rechtsgeldig na ondertekening:

Een mondelinge overeenstemming tussen een particuliere verkoper en een particuliere koper is niet rechtsgeldig. Met andere woorden: er is geen koop. Er is pas sprake van een rechtsgeldige koop als de particuliere verkoper en de particuliere koper de koopovereenkomst beiden hebben ondertekend. Dit vloeit voort uit artikel 7:2 Burgerlijk Wetboek.

Een bevestiging van de mondelinge overeenstemming per e-mail of een toegestuurd concept van de koopovereenkomst wordt overigens niet gezien als een 'ondertekende koopovereenkomst'.

Door Kleurrijk NVM Makelaars wordt gebruik gemaakt van de model koopovereenkomst, vastgesteld door de Nederlandse Coöperatieve vereniging van Makelaars en Taxateurs in onroerende goederen NVM U.A., Vastgoedpro, VBO Vereniging van makelaars en taxateurs, de Consumentenbond en Vereniging Eigen Huis.

Bankgarantie/waarborgsom

Binnen 6 weken na totstandkoming van de overeenkomst dient er een bankgarantie of waarborgsom ter grootte van 10% van de koopsom door koper aan de notaris gesteld te worden.

Bedenktime

Na het moment van ontvangst van de door beide partijen ondertekende koopovereenkomst heeft de koper nog drie dagen wettelijke bedenktijd.

Bij de verkoop worden (indien van toepassing) de navolgende verkoopvoorwaarden c.q. clausules gesteld en toegevoegd aan de koopovereenkomst:

Verkoopinformatie

Koper heeft voor het sluiten van de koopovereenkomst kennis genomen van de vrijblijvende woningpresentatie.

Bouwtechnische keuring

Koper wordt in de gelegenheid gesteld de woning voor het verstrijken van de wettelijke bedenktijd te laten keuren door een erkend bouwtechnisch bureau om eventuele bouwkundige

gebreken vast te stellen, dan wel de woning te laten controleren op de aanwezigheid van asbesthoudende materialen en/of grond op enige verontreiniging te laten onderzoeken. Koper heeft hier wel of geen gebruik van gemaakt.

Ouderdom

Koper verklaart ermee bekend te zijn dat deze woning meer dan jaar oud is, wat betekent dat de eisen die aan de bouw kwaliteit gesteld mogen worden aanzienlijk lager liggen dan bij nieuwe woningen. Tenzij de verkoper de kwaliteit ervan gegarandeerd heeft, staat verkoper niet in voor de vloeren, de leidingen voor elektriciteit, water en gas, de riolering en de afwezigheid van doorslaand of optrekkend vocht. Bouwkundige kwaliteitsgebreken worden geacht niet belemmerend te werken op het in artikel 6.3 van de koopakte en in artikel 7:17 lid 2 BW omschreven woongebruik.

Materialen

Het is koper bekend dat ten tijde van de bouw van de hiervoor omschreven onroerende zaak het normaal gebruik was dat materialen werden gebruikt, die thans uit het oogpunt van milieuaspecten niet meer (mogen) worden toegepast, zoals asbesthoudende en/of loodhoudende materialen. Voor zover deze en/of vergelijkbare materialen nog aanwezig zijn, wordt dit door koper geaccepteerd.

Gebruiksoppervlakte

NVM Makelaars maken bij het opmeten van de gebruiksoppervlakte (GBO) gebruik van de NVM-meetinstructie. Deze is gebaseerd op NEN2580 en is bedoeld om een uniforme manier van meten toe te passen voor het geven van een indicatie van de GBO. De NVM-meetinstructie sluit verschillen in meetuitkomsten niet uit, door bijvoorbeeld interpretatieverschillen, afrondingen, meetfouten of beperkingen bij het uitvoeren van de meting. Het opgemaakte meetrapport wordt koper ter hand gesteld.

Ondanks dat bij het opmeten de benodigde zorgvuldigheid is betracht, is de opgegeven GBO indicatief en kunnen daaraan geen rechten worden ontleend. Koper mag het gekochte, voor het tekenen van de koopovereenkomst, zelf op (laten) meten om het GBO vast te (laten) stellen, koper heeft hiervan wel/geen gebruik gemaakt. Het bepaalde in artikel 7:17 lid 6 BW is onverminderd van kracht.

Lijst van zaken

De woning wordt opgeleverd conform de lijst van zaken, tenzij nadrukkelijk anders is overeengekomen.

Notaris

De verkoop wordt gesloten op basis van kosten koper, dat betekent dat de kosten voor de notaris voor rekening van koper zijn. De koper heeft daarom de vrijheid de notaris te kiezen (tenzij anders is vermeld in de aanbiedingstekst en/of verkoopbrochure).

Koper zal uiterlijk 1 week na ondertekening van de koopovereenkomst de door hem / haar gewenste notaris aan de makelaar kenbaar maken. Mocht koper zijn notariskeuze niet tijdig kenbaar maken dan, zal de koopovereenkomst naar een willekeurige notaris - kantoorhoudende in de gemeente van het verkochte object - worden verzonden ter uitvoering van de juridische levering.

De kosten voor het doorhalen van een hypotheek van verkoper vermeerderd met eventuele daarvoor in rekening te brengen administratiekosten zijn voor rekening van verkoper. Indien deze kosten echter meer bedragen dan € 225,- incl. btw en kadastrale rechten zal het meerdere boven voorgenoemd bedrag aan koper in rekening worden gebracht ten tijde van de overdracht.

OVER KLEURRIJK NVM MAKELAARS & TAXATEURS

Iedereen heeft zijn eigen stijl. Wij hebben onze eigen stijl gecreëerd door jarenlang intensief



met ons vak bezig te zijn en vele klanten te begeleiden bij het kopen en verkopen van hun (t)huis. Dat is een spannend proces.

Want als je een huis koopt of verkoopt, besef je dat je bezig bent met een van de grootste investeringen in je leven. Je bent dus op zoek naar een makelaar die met je meedenkt en bij je past. Wij zijn NVM-makelaar in **Zoetermeer**, maar wij zijn ook uitstekend op de hoogte van het huizenaanbod in **Haaglanden, Lansingerland en Rotterdam**.

KLEURRIJK NVM MAKELAARS PAST BIJ JOU ALS JE:

- Een specialist zoekt in aan- en verkoopbegeleiding;
- Houdt van directe communicatie, we draaien niet om elkaar heen;
- Laagdrempeligheid prettig vindt;
- De tijd hebt om een makelaar in de arm te nemen die op basis van jouw wensen en eisen weloverwogen voor je aan de slag gaat;
- Vindt dat jouw makelaar beschikbaar moet zijn wanneer het jou uitkomt;
- Altijd rechtstreeks contact wil met jouw makelaar. Heb je een goed gevoel bij Kleurrijk NVM Makelaars? Neem dan contact met ons op: **079 203 30 59**. Wij helpen je graag!

DIENSTEN

Verkoop - Goed je huiswerk doen. Daar begint het altijd mee. De makelaar van Kleurrijk NVM Makelaars zoekt van tevoren van alles uit over je woning. Die - kosteloze - analyse is de basis van een helder en onderbouwd prijsadvies.

Het is belangrijk dat je een goede prijs voor je woning vraagt. Niet te laag, maar ook niet te hoog. Daarom komt je verkoopmakelaar eerst bij je thuis om de woning te inspecteren. Wij letten dan onder andere op de ligging, de gebruikte materialen en de technische staat van je woning.

Een goed geïnformeerde en gemotiveerde makelaar zorgt daarna voor een succesvolle verkoop volgens jouw wensen.

Aankoop - Een bestaande woning zoeken is makkelijk, maar daadwerkelijk in eigendom verkrijgen vergt de nodige kennis en ervaring. Het aankopen van een woning heeft vaak grote financiële gevolgen. Inzicht in de kwaliteit van de woning en van de woonomgeving is onmisbaar. De staat van onderhoud en de mogelijk beperkende omstandigheden vanuit bijvoorbeeld het bestemmingsplan kunnen persoonlijke en financiële teleurstellingen opleveren. Wij helpen je graag met het vinden en aankopen van je droomhuis.

Taxaties - Ook voor een taxatierapport zijn wij je van dienst. Een taxatie kan nodig zijn voor het afsluiten of oversluiten van een hypotheek, om bezwaar te maken tegen de WOZ-waarde of om fiscale redenen.



WIL JE MEER WETEN?

Wil je gebruik maken van onze diensten of heb je vragen? Neem dan gerust contact met ons op.

Wil je liever langskomen?

In een persoonlijk en vrijblijvend gesprek vertellen wij graag wie we zijn, wat we doen en wat het kost. De koffie staat klaar !

Je kunt ons bereiken op: telefoonnummer **079 203 30 59** of per email **info@kleurrijkmakelaars.nl**.

We zijn gevestigd aan de **Willem Dreeslaan 214** in de wijk **Oosterheem Zoetermeer**.



Kleurrijk NVM Makelaars & Taxateurs Zoetermeer B.V.
Willem Dreeslaan 214
2729 NJ, ZOETERMEER
Tel: 079-2033059

E-mail: info@kleurrijkmakelaars.nl